

PROGRAMAÇÃO

#congresso**abdf**2022



ABDF

ABDF 2022 **VICONGRESSO** **INTERNACIONAL** **DE DIREITO TRIBUTÁRIO** **DO RIO DE JANEIRO**

Segurança Jurídica
Estabilidade, Integridade
e Coerência

18, 19 E 20 DE
MAIO DE 2022



HOMENAGEADA
MINISTRA REGINA
HELENA COSTA

EVENTO HÍBRIDO

Realização nos dias 18, 19 e 20 de maio

Plenárias presenciais no Rio Othon Palace
com transmissão on-line na plataforma

Painéis exclusivamente on-line com
transmissão na plataforma

INSCREVA-SE

abdf.com.br

A Associação Brasileira de Direito Financeiro é representante no Brasil da IFA e do ILADT.



18 MAIO / QUARTA-FEIRA

7:30 / Credenciamento

8:00 - 8:30 / Coffee Boas Vindas

08:30 - 10:30

PLENÁRIA DE ABERTURA

Presencial Rio Othon Palace / RJ
Live Plataforma Online

Presidente de mesa:



Heleno Taveira Torres

A Segurança Jurídica ante as Recentes Propostas Legislativas e Decisões dos Tribunais Superiores



Gustavo Brigagão



Ministra Ellen Gracie Northfleet



Ministro Ricardo Lewandowski



Misabel de Abreu Machado Derzi



Paulo de Barros Carvalho



Robson Maia Lins

10:30 - 11:00 / Coffee-break

11:00 - 12:30

PLENÁRIA A

Presencial Rio Othon Palace / RJ
Live Plataforma Online

em inglês

Presidente de mesa:



Dali Bouzoraa

A Proposta de Minimum Global Tax. Concorrência Fiscal e Soberania

"A Proposal for a Global Minimum Tax: Fiscal Competition and Sovereignty"



David Rosenbloom - A Perspectiva Americana

"American Perspective"



Diego Salto - Considerações para a América Latina

"Considerations for Latin America"



Porus Kaka - Repercussão na Ásia -

"Repercussion in Asia"



Palestrante a confirmar - A Visão da OECD

"OECD standpoint"



Roberta Poza - Contexto Europeu

"European Context"

12:30 - 13:30 / Intervalo para almoço

13:30 - 15:00

PAINEL 1

Live Exclusivamente On-line

Presidente de mesa:



Hermano Notaroberto Barbosa

Atualidades sobre a Tributação do Mercado Financeiro



Ana Carolina Monguilod - Mercado e Setor Imobiliário: Estruturas de Investimento



Nara Takeda - Polêmicas na Tributação do Não Residente e Eventuais Impactos do Novo Marco Cambial



Maria da Consolação Silva - Evolução e Recomendações Futuras para a Tributação do Mercado



Roberto Quiroga Mosquera - Eventos de Realização de Renda: Operações com Fundos e Conversões de Investimento

PAINEL 2

Live Exclusivamente On-line

Presidente de mesa:



Denise Lucena

Compensação e Restituição de Tributos



Ernesto Trouw - Declaração de Não Homologação em Pedido de Compensação. Efeitos



Ricardo Lodi - Multa Qualificada e Denúncia Espontânea na Jurisprudência do STJ



João Rafael Gândara - Compensação e Trânsito em Julgado. Precatórios e Compensação Cruzada



Valter Lobato - Compensação de Tributos e Embargos à Execução Fiscal

PAINEL 3

Live Exclusivamente On-line

Presidente de mesa:



Alessandra Krawczuk Craveiro

Tributação Previdenciária



Breno Kingma - Tributação Internacional dos Rendimentos do Trabalho Remoto



Juselder da Mata - Conceito de Indenização (IRPF, Contribuições e Encargos Trabalhistas)



Caio Taniguchi - Tributação dos Planos de Opção e de Entrega de Ações (Stock Option e Stock Grant)



Ronaldo Redenschi - Novo Regime do PLR Após a Lei 14.020

15:00 - 15:15 / Intervalo

15:15 - 16:45

PAINEL 4

Live Exclusivamente On-line

Presidente de mesa:



Andrea Duek Simantob

Tributação de Investimentos e Ativos Mantidos no Exterior por Pessoas Físicas

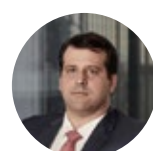

André Melo - A Tributação dos Trusts e Fundações



Leandro Paulsen - Atualidades e Polêmicas Relativas ao RERCT



Ricardo Mariz de Oliveira - Normas Antielisivas e Tratamentos Diferenciados para Paraísos Fiscais



Romero J.S. Tavares - Tributação CFC Pessoa Física: Alternativas e Tendências

PAINEL 5

Live Exclusivamente On-line

Presidente de mesa:



Daniel Dix

A Superposição de Incidências Tributárias



Eduardo Maneira - O STF e a Sobreposição de Tributos



Jonathan Barros Vita - A Experiência Internacional quanto à Sobreposição de Tributos



Marco Antonio Ferreira Macedo - Sobreposição Tributária e o Princípio da Não Cumulatividade



Renata Novotny - Transparência e Sobreposição de Tributos

PAINEL 6

Live Exclusivamente On-line

Presidente de mesa:



Gabriel Teixeira Gonçalves

Transação, Mediação e Arbitragem - Métodos de Solução Alternativa em Matéria Tributária



André Gomes de Oliveira - A Transação Tributária e NJP: Aspectos Polêmicos



Bianca Xavier - Arbitragem



Fernanda Drummond Parisi - Os Métodos de Solução Alternativa de Controvérsias



Ricardo Almeida - A Mediação Tributária - Evolução Legislativa, Prática Nacional e Experiência Internacional

16:45 - 17:00 / Intervalo

17:00 - 18:30

PAINEL 7

Live Exclusivamente On-line

Presidente de mesa:



Leonardo Rzezinski

Diálogos entre Direito Tributário e Contabilidade



Flávia Cavalcanti - Alienação Indireta de Ativos no Brasil



Ian Muniz - A Alienação de Participação Societária sem Alteração de Controle



Micaela Dutra - Momento do Reconhecimento Contábil e Fiscal das Decisões Judiciais - Disponibilidade Jurídica?



Rodrigo Damazio Ferreira - Lucro Presumido e Atividades Imobiliárias

PAINEL 8

Live Exclusivamente On-line

Presidente de mesa:



Edgar Santos Gomes

Segurança Jurídica e Confiança Legítima. Incentivos Fiscais e Concorrência entre Entes Tributantes



Douglas Mota - Tributação da Torna na Sucessão e Doação (ITCMD x ITBI)



Karem Jurendini Dias - Benefícios Fiscais e a LC 160

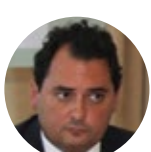

José Manuel Almudí Cid - Segurança Jurídica e Proteção da Confiança Legítima no Âmbito da União Europeia



Paulo Ayres Barreto - Conflitos não Solucionados nas Incidências de ICMS x ISS x IPI

PAINEL 9

Live Exclusivamente On-line

Presidente de mesa:



Doris Canen

Tributação da Economia Digital e Tecnologia



Felipe Renault - Elementos de Conexão e Robótica em Serviços B2B e B2C

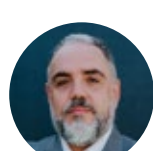

Gustavo Alves - A Tributação das Plataformas de Streaming e Cloud Computing - ICMS x ISS



Luiz Roberto Peroba - Controvérsias Relativas à CIDE Tecnologia sobre Remessas ao Exterior



Marcos Catão - A Tributação de Criptomoedas, NFTs (Non Fungible Tokens) e Operações no Metaverso

09:00 - 10:30

Presidente de mesa:



Rafael Alves dos Santos

PAINEL 10

Live Exclusivamente On-line

Operações Intercompany



Gersoní Analla F. M. Munhoz - Incidência do IOF nos Empréstimos Intercompany



H. Philip Schneider - Adiantamento para Futuro Aumento de Capital



Gustavo Lian Haddad - Juros nos Contratos Intercompany



Silvio Ribeiro Teles - Estruturação de Contratos de Cost Sharing e Colaboração

PAINEL 11

Live Exclusivamente On-line

Temas Contemporâneos de Direito Tributário

Presidente de mesa:



Priscila de Souza



André de Souza Carvalho - A Lei Geral de Proteção de Dados - LGPD e as Questões Fiscais Correlatas



Paulo R. Coimbra - A Tributação sobre o Ilícito. Solidariedade Fiscal e Aplicação de Multas Agravadas



José Guilherme Costa - A Tributação na Distribuição de Combustíveis



Tacio Lacerda Gama - O Regime Tributário das Sociedades Anônimas de Futebol - SAF

PAINEL 12

Live Exclusivamente On-line

Tributação do Agronegócio

Presidente de mesa:



Luciano Gomes Filippo



Fabio Calcini - As Contribuições Especiais no Agronegócio



Marcus Vinícius Barbosa - Tributação de Fundos ou Títulos do Agronegócio



Gilberto Fraga - Estruturação de Negócios no Setor Rural



Michele Viegas - Polêmicas na Tributação no Ganho na Venda de Imóvel Rural

10:30 - 10:45 / Intervalo

10:45 - 12:15

PAINEL 13

Live Exclusivamente On-line

Aspectos Atuais da Tributação sobre Petróleo, Gás e Combustíveis

Presidente de mesa:



Fabio Gaspar

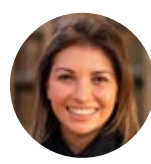

Hadassah S. Santana - Jurisprudência Atual nos Grandes Temas Relativos à Tributação do Petróleo



Jaime Andrade - Indústria de O&G e Reforma Tributária



Ivan Tauil - CPI, TCU e Outras Ameaças à RANP 12. Estabilidade Jurídica nos Investimentos em O&G



Márcio Ávila - Preços de Transferência na Indústria de Petróleo e Gás

PAINEL 14

Live Exclusivamente On-line

A Teoria dos Precedentes. Regimes de Repercussão Geral e Recurso Repetitivo

Presidente de mesa:



Maurício Faro



Diogo Ferraz - Desenho Institucional Brasileiro: Fronteiras entre STJ e STF



Igor Mauler - Aproximação entre Controle Difuso e Concentrado: O Que Ainda Os Diferencia



Fábio Fraga - Evolução da Teoria dos Precedentes no Brasil



Nina Pencak - Jurisprudência Pandêmica: Construção ou Desconstrução do Sistema de Precedentes

PAINEL 15

Live Exclusivamente On-line

Conformidade Tributária. A Relação Fisco x Contribuinte no Século XXI

Presidente de mesa:



Adriana Gomes Rego



Alexandre Siciliano - Elementos de Disclosure na Relação Fisco x Contribuintes. Experiência Internacional



Fernando Mombelli - Compliance Tributário ante o Elevado Nível de Complexidade no Brasil



Fabiana Del Padre Tomé - A Obtenção de Informações Durante o Processo de Fiscalização



Zabetta Macarini - CONFIA - RFB, Cadastro Fiscal Positivo - PGFN e o Projeto de Reforma do Processo Administrativo e Judicial - Congresso Nacional

12:15 - 12:45 / Intervalo para almoço

12:45 - 14:15

PAINEL 16 Live Exclusivamente On-line

Presidente de mesa:



Adilson Rodrigues Pires

Questões de Direito Aduaneiro



Andrea Moraes Torres - Adequações no Novo Regime do Repetro



Luiz Henrique Barros de Arruda - A Posição do CARF e dos Tribunais quanto à Excessividade das Multas Aduaneiras



Gustavo Damázio Noronha - Questões Relacionadas ao Drawback e Outros Regimes Aduaneiros Especiais

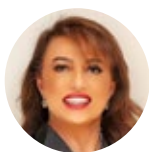

Mary Elbe Queiroz - Interposição Fraudulenta em Operações de Comércio Exterior

PAINEL 17 Live Exclusivamente On-line

Presidente de mesa:



Catarina Borzino

Tributação dos Serviços Personalíssimos



Alexandre Evaristo Pinto - Substância e Caracterização de Serviços Personalíssimos



Gustavo Amaral - Desconsideração da Personalidade Jurídica na Jurisprudência do STF



Cleucio Santos Nunes - Pejotização. Efeitos da Decisão do STF



Hugo de Brito Machado Segundo - Conflitos entre o Direito Tributário, Previdenciário e do Trabalho

PAINEL 18 Live Exclusivamente On-line

Presidente de mesa:



Carlos Adolfo Teixeira Duarte

ESG e Tributação



Bruna Ferrari - Crédito de Carbono e Tributação



Joost M. Kutsch Lojenga - Relatórios de Transparência Fiscal



Hadler Favarin Martines - Incentivos Tributários à Transição Energética. Panorama Internacional



Rodrigo Brunelli Machado - A Tributação das Fontes Renováveis de Energia no Brasil

14:15 - 15:15 / Intervalo

ABDFWIN

15:15 - 16:45

PLENÁRIA WIN

Presencial Rio Othon Palace / RJ
Live Plataforma Online

Moderadora:



Luciana Reis

Planejamento Tributário no Judiciário Brasileiro



Ana Luiza Impellizieri de S. Martins



Flávia Romano de Rezende



Lana Borges



Rita Nolasco



Verônica Magalhães

16:45 - 17:15 / Coffee-break

17:15 - 18:45

TALK SHOW

Presencial Rio Othon Palace / RJ
Live Plataforma Online

Moderador:



Gustavo Brigagão

Reforma Tributária - Constitucional e Infraconstitucional



Edson Vismona



Elidie Palma Bifano



Everardo Maciel



Hamilton Dias de Souza



Humberto Ávila

18:45 - 19:45 / Coquetel

09:00 - 10:30

PAINEL 19

🔊 *Live Exclusivamente On-line*

Questões Tributárias Atuais para o Setor de Telecom

Presidente de mesa:



Marcelo Magalhães Peixoto



André Moreira - O Regime de Destino na Tributação do ICMS em Serviços Medidos e Não-medidos



Priscila Sakalem - Tributação dos Serviços Satelitais e da Utilização de Cabos Submarinos (IRU-s)



Antenori Trevisan Neto - Exclusão da Base Tributável de Serviços Compartilhados (Interconexão, Cobilling)



Victor Furtado de Mendonça - Tributação no Tráfego Internacional Sainte

PAINEL 20

🔊 *Live Exclusivamente On-line*

A Admissão do Brasil na OCDE. Status e Impacto para a Aplicação dos Preços de Transferência

Presidente de mesa:



Luiz Felipe Centeno Ferraz



Claudia Pimentel - A Admissão do Brasil na OCDE. Status, Aspectos Gerais e Perspectiva da Receita Federal do Brasil



Marcio R. Oliveira - Evolução da Jurisprudência Administrativa e Judicial acerca da Aplicação das Regras de TP no Brasil



Luciana Rosanova Galhardo - Maiores Desafios para as Empresas com o Processo de Migração ao Padrão da OCDE



Tomas Balco - A Experiência Internacional com a Migração de Padrões Nacionais para o da OCDE - *"The International Experience of Migration of National Standards to those of the OECD"*



ILÍCITOS E TRIBUTAÇÃO

🔊 *Live Exclusivamente On-line*

Subtema I - Ilícitos e Tributação da Renda

Moderador:



Eduardo Barbosa Muniz

Debatedores:



Raissa Almeida



Tadeu Puretz

Subtema II - Diálogos entre o Direito Tributário e Direito Penal

Moderador:



Luis Eduardo Maneira

Debatedores:



Bruno Fernandes



Daniel Serra Lima



Raquel de Andrade Vieira Alves

10:30 - 10:45 / Intervalo

10:45 - 12:15

PAINEL 21

🔊 *Live Exclusivamente On-line*

Temas Pendentes de Repercussão Geral e Recurso Repetitivo

Presidente de mesa:



Elizabeth Carrazza



Daniella Zagari - Tema 843 - Exclusão dos Créditos Presumidos de ICMS da Base de Cálculo do Pis e Cofins



Onofre Batista Jr. - Tema 554 - Fixação da Alíquota do SAT pelo Conselho Nacional de Previdência Social



Fábio Martins de Andrade - Tema 885 - Controle Difuso de Constitucionalidade sobre a Coisa Julgada de Trato Continuado



Renato Lopes Becho - Tema 630 - Inclusão da Receita de Locação de Bens Imóveis na Base de Cálculo do Pis e Cofins

PAINEL 22

🔊 *Live Exclusivamente On-line*

A Tributação da Internet das Coisas (IOT)

Presidente de mesa:



João Paulo Fanucchi de Almeida Melo

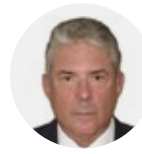

Antônio Carlos Florêncio de Abreu e Silva - Utilização de Plataformas no Exterior e Aplicação de Tratados



José Eduardo Soares de Melo - Conflitos de Competência (ICMS X ISS)



Fabrício Dantas - Fornecimento de Chips e Incidência de ICMS



Priscila Faricelli - Tributação de Serviços de IOT

PAINEL TALK SHOW

🔊 *Live Exclusivamente On-line*

Planejamento Tributário no Contencioso Administrativo (Federal, Estadual e Municipal)

Alessandro Rostagno



Alexandre Alkmim



João Dácio Rolim



José Maria Arruda de Andrade



Renata Cubas

12:15 - 12:45 / Intervalo para almoço

12:45 - 14:15

PAINEL 23 *Live Exclusivamente On-line*

O Conceito de Fraude à Lei e de Simulação nos Tribunais Administrativos e Judiciais

Presidente de mesa:



Gisele Bossa



Raquel Novais - Posição Jurisprudencial em Relação ao Tratamento do Ágio



Sergio André Rocha - A Posição do Artigo 116, Único na Formação da Jurisprudência



Rodrigo Maito - A Transposição do Conceito de "test" para o Direito Brasileiro



Vinícius Jucá - Base de Cálculo nas Transferências para fins de ICMS. Preço de Transferência na LC 87/96

PAINEL 24 *Live Exclusivamente On-line*

Tributação Municipal

Presidente de mesa:



Daniel Marcelino



Alberto Macedo - ITBI: Principais Questões Constitucionais na Jurisprudência do STF



Luís Eduardo Schoueri - ISS: Função da Lei Complementar Diante das Recentes Decisões do STF



Fernando Facury Scaff - ISS nas Sociedades Profissionais - Recentes Alterações



Melina Rocha - Evolução do Conceito de Serviço na Jurisprudência do STF

14:15 - 15:15 / Intervalo

15:15 - 16:45

PLENÁRIA B *Presencial Rio Othon Palace / RJ*
Live Plataforma Online

O Princípio da Capacidade Contributiva e Tributação sobre o Patrimônio e a Renda

Presidente de mesa:



Carlos Henrique T. Bechara



Ana Claudia Utumi - Tributação da Renda X Tributação sobre o Patrimônio e Justiça Fiscal



Edvaldo Brito - Função da Lei Complementar na Recente Jurisprudência do STF



Eurico Marcos Diniz de Santi - Imposto sobre Grandes Fortunas e/ou sobre Ativos Ilíquidos. Perspectivas e Direito Comparado



Roberto Duque Estrada - Novas Propostas de Tributação da Renda e Patrimônio na Experiência Internacional

16:45 - 17:15 / Coffee-break

17:15 - 19:15

PLENÁRIA DE ENCERRAMENTO *Presencial Rio Othon Palace / RJ*
Live Plataforma Online

O Sistema de Repartição de Poderes e a Segurança Jurídica no Século XXI

Presidente de mesa:



Heleno Taveira Torres



Agostinho Toffoli Tavoraro



Betina Treiger Grupenmacher



Gustavo Brigagão



Ministra Regina Helena Costa



Roque Carrazza



Sacha Calmon Navarro Coelho



Senador Angelo Coronel

PATROCINADORES

DIAMANTE

BARROS CARVALHO
ADVOGADOS ASSOCIADOS



PLATINA

OURO

PRATA

APOIADORES

A Associação Brasileira de Direito Financeiro é representante no Brasil da IFA e do ILADT.

